



# REPÚBLICA FEDERATIVA DO BRASIL

## GOVERNO FEDERAL

Estado do Paraná

Secretaria de Estado da Segurança Pública



Nome / Name

**BENTO MILLER RIBEIRO**

Nome Social / Social Name

Registro Geral-CPF / Personal Number

**024.432.899-40**

Sexo / Sex

**M**

Data de Nascimento / Date of Birth

**17/02/1969**

Nacionalidade / Nationality

**BRA**

Naturalidade / Place of Birth

**CLEVELANDIA/PR**

Validade / Expiry

**06/02/2034**

Assinatura do Titular / Cardholder's Signature

**CARTEIRA DE IDENTIDADE**



B1000142/994



2552400122

Filiação / Filiation

**OLIVIA RIBEIRO MILLER**

**ALCEBIDES RIBEIRO CHAGAS**

Órgão Expedidor / Card Issuer

**INSTITUTO DE IDENTIFICAÇÃO DO PARANÁ**

Local / Place of Issue

**CLEVELANDIA/PR**

Emissão / Issue

**06/02/2024**

Assinatura do Expedidor / Card Issuer Signature

Marcus Vinícius Da Costa Michelotto

Diretor

THOMAS GREG

LEI Nº 7.116 DE 29 DE AGOSTO DE 1983

**VÁLIDA EM TODO O TERRITÓRIO NACIONAL**



**CONTA – TARIFA AGUA SOLIDARIA**

**FONE SANEPAR: 0800 – 200 – 0115**

NOME DO CLIENTE

BENTO MILLER RIBEIRO

ENDEREÇO

R ZULMIR RIZZO

MATRICULA 94  
NÚMERO 778  
Nº LADO Nº FRENTE

CEP

LOCAL

85.530-000\* C. B. ANDIA

ROTEIRO DE LEITURA

HIDRÔMETRO

CAT - RES - COM - IND - UTP - POP

078-17-09-078-0

516F114474-4-1

013 001 - - - -

QUALIDADE DA ÁGUA DISTRIBUÍDA	Turbidez	Cor	Cloro	Flúor	Coli. Totais	Definições no verso
Nº Mínimo de Amostras Exigidas	20	20	20	0	20	
Nº Amostras Realizadas	20	20	20	30	20	
Nº Amostras que Atenderam à Legislação	20	20	20	30	20	

Conclusão TODAS AS AMOSTRAS ATENDERAM A LEGISLAÇÃO

HISTÓRICO DE PAGAMENTOS - CONDICIONADO AS OBSERVAÇÕES CONSTANTES NO VERSO

Ano	Jan	Fev	Mar	Abr	Mai	Jun	Jul	Ago	Set	Out	Nov	Dez
2022	PAGO	PAGO	PAGO	PAGO	PAGO	X	X	X	X	PAGO	PAGO	PAGO
2023	PAGO	PAGO	PAGO	PAGO	PAGO	PAGO	X	X	---	---	---	---

DESCRIÇÃO DOS SERVIÇOS LANÇADOS

PREFEITURA(R\$)

SANEPAR(R\$)

TX LIXO PREFEITURA

14,00

MULTA TX LIXO PREF

0,28

MULTA TX LIXO PREF

0,28

DEBITOS - PARCELAS 12/11

31,48

DEMAIS SERVIÇOS

3,74

FAIXAS DE CONSUMO	VOLUME	VALOR M3/R\$	TOTAIS
		AGUA	AGUA ESGOTO
RES Minimo Social	5		13,10 6,55
De 6 a 10m3	5	0,40	2,00 1,00

VOCE ESTA ECONOMIZANDO: R\$ 79,18

HISTÓRICO DE BENEFÍCIO DA SANEPAR PARA A FAMÍLIA PARANAENSE !

10/22	11/22	12/22	01/23	02/23	03/23	04/23	05/23	06/23	07/23	08/23
11	10	12	11	10	8	9	8	8	8	8

DIAS DE CONSUMO	DATA LEITURA	LEITURA ANTERIOR	LEITURA ATUAL	CONSUMO/m3	REFERÊNCIA
32	26/09/2023	753	763	10	09/2023
MOTIVO DA AUSÊNCIA DE LEITURA		MÉDIA DE CONSUMO/m3 ÚLTIMOS 5 MESES		VENCIMENTO	
		8		09/10/2023	
PREVISÃO PRÓXIMA LEITURA	AGUA	ESGOTO	SERVIÇOS	TOTAL	



**CONTRATO PARTICULAR DE COMPRA E VENDA DE IMÓVEL**  
**URBANO**

Que entre si fazem de um lado o Sr. **Darci Luiz Barbosa**, brasileiro, solteiro, autônomo, portador de CPF nº05403128948, RGnº79886432, residente no Município da Cidade Clevelândia Pr, denominado de vendedor e de outro o Sr. **Bento Miller Ribeiro**, brasileiro, viúvo, aposentado, portador de RGnº77574190 e CPFnº02443289940 residente e domiciliado no Município de Clevelândia Pr, denominado de comprador(a), Ajustam e fazem o seguintes:

PRIMEIRA: O vendedor se encontra de posse de um terreno imóvel lote urbano medindo aproximadamente 11x24 M2 localizado no bairro goitacás na rua Zulmir Rizzo Snº nesta Cidade de Clevelândia Paraná, do qual vende ao comprador.

SEGUNDA: O preço do referido imóvel ora vendido é de R\$50.000,00 (cinquenta mil reais) com pagamento da seguinte forma: 4(quatro) parcelas de R\$12.500,00 (doze mil e quinhentos reais) cada uma sendo a primeira para dia 10(dez) de dezembro de 2021, e a última em março de 2022.

TERCEIRA: As partes elegem o fórum desta comarca de Clevelândia – Pr, para dirimir quaisquer dúvidas oriundas do presente contrato.

E por estarem cientes, certos e ajustados, fazem o presente em duas vias de igual teor e forma na presença de duas testemunhas.

Clevelândia, 04 de Novembro de 2021.

DARCI LUIZ BARBOSA – VENDEDOR

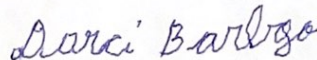

BENTO MILLER RIBEIRO – COMPRADOR

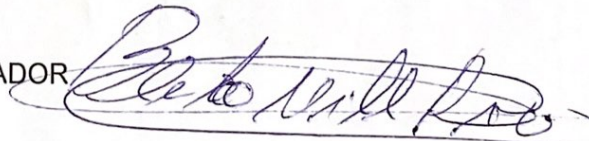

TESTEMUNHAS:



*Este Documento*

ALVARÁ

Livro Nº

*139/1995*



NA VALÉ NAIA

Nº

7.775

*19/5*

## Prefeitura Municipal de Clevelândia

Estado do Paraná

*146 DA*

# ALVARÁ

O Prefeito Municipal de acordo com o despacho exarado pelo  
Ilmo Sr. Sec. Mun. De administração , em petição de nº 24.970 do  
dia 29 de MARÇO de 2012 , expede o presente Alvará a

**BENTO MILLER RIBEIRO**

estabelecido ( a ) RUA PROJETADA E 778

Fica, licenciado(a) à estabelecer-se com: Prestação de Serviços Carpintaria  
Eletrecista Pedreiro em Construção. O presente Alvará de Licença lhe foi  
concedido conforme Lei Municipal nº. 002/2009 DE 22/12/2009

Quadra nº *1* Lote nº *1* , tendo sido pagas as respectivas  
taxas conforme o DAM nº .X.

Eu, Neivo D. Pagliosa

do Departamento

de Cadastro, Tributação e Fiscalização, extraí e escrevi.

Clevelândia, 29 de MARÇO de 2012

Confere

VISTO

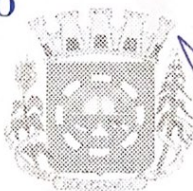

*146 DA*  
*139/1995*  
ARAI DE LARA BELLO FILHO  
SECRETARIO MUNICIPAL DE ADMINISTRAÇÃO

PREFEITURA MUNICIPAL DE CLEVELÂNDIA

ESTADO DO PARANÁ

PROTOCOLO Nº024970/03/2012

Requerente.: BENTO MILLER RIBEIRO  
Endereço...:PROJETADA "E"  
Bairro.....:GOITACA  
Cidade.....:CLEVELÂNDIA  
Assunto.....:002 -ALVARÁ  
Subassunto.: 022-ALVARÁ DE LICENÇA  
Data:26/03/2012 Hora:15:19:31

CPF/CNPJ:14923175000185  
Nº.: 778  
UF:PARANÁ

FINALIDADE:ALVARA DE LICENÇA.



*GA for da de  
B-940*





# SECRETARIA MUNICIPAL DE SAÚDE

## SETOR DE VIGILÂNCIA SANITÁRIA - CLEVELÂNDIA

A Secretaria de Estado da Saúde/Instituto de Saúde do Paraná, de acordo com a Lei 13.331 de 23/11/2001 e Decreto 5.711 de 05/05/2002, Concede a Presente

**LICENÇA SANITÁRIA Nº. 87 / 2012**



RAZÃO SOCIAL

BENTO MILLER RIBEIRO

C.N.P.J.

14.923.175/0001-85

ENDEREÇO

RUA PROJETADA "E", Nº. 778

BAIRRO

goitacas

Área Construída 50 m<sup>2</sup>

Carimbo e Licenciamento



RAMO DE ATIVIDADE

PRESTAÇÃO DE SERVIÇOS PARA CARPINTARIA EM CONSTRUÇÕES

RESPONSÁVEL TÉCNICO

DATA DE VENCIMENTO

23/03/2013

ROBERTO JOSE ZORZI  
033.006.699-44

Emissão 23/03/2012  
Departamento de Vigilância Sanitária

*[Signature]*  
Zorzi  
CPF 033.006.699-44

A Licença Sanitária deverá ser renovada na data de seu vencimento.

*Dado BAIRO*

Este documento deve ser Afixado em local visível ao público (art. 166 - Código de Saúde do Paraná)



**PREFEITURA MUNICIPAL DE CLEVELÂNDIA**  
DEPARTAMENTO DE ENGENHARIA

**ALVARÁ DE CONSTRUÇÃO Nº 7.058**

**PROPRIETÁRIO:**

NOME: DARCI ANTÔNIO BARBOSA  
CPF/CNPJ: 054.031.289-48

**AUTOR DO PROJETO:**

NOME: RAMÃO MARQUES NETO  
CREA N.º: PR-63730/TD ART OBRA: 3039474151

**RESPONSÁVEL TÉCNICO:**

NOME: RAMÃO MARQUES NETO  
CREA N.º: PR-63730/TD ART OBRA: 3039474151

**FIRMA CONSTRUTORA OU RESPONSÁVEL PELA EXECUÇÃO DA OBRA:**

NOME:  
CPF/CNPJ n.º:

Tendo em vista o constante no protocolo **14.908**, fica concedida a licença para execução do projeto aprovado em **13/07/2006** a obra denominada de **DARCI ANTÔNIO BARBOSA**, a ser construída no endereço: **RUA PROJETADA "A" S/Nº**, no bairro: **AEROPORTO, CLEVELÂNDIA - PR**, com área total de **31,80 M²**

**Especificação:**

UMA CASA EM MADEIRA, PARA FINS RESIDENCIAIS A SER CONSTRUÍDA SOBRE O LOTE Nº 02 DA QUADRA Nº 05. EM REGIME DE MUTIRÃO

**Observação:**

ÁREA EXISTENTE: **0,00 M²** ACRÉSCIMO: **0,00 M²**  
O PRESENTE ALVARÁ DE LICENÇA LHE FOI CONCEDIDO DE ACORDO COM A LEI MUNICIPAL Nº 1.619/99 DE 19/11/99.

CLEVELÂNDIA - PR, em 13 de julho de 2006



RENATO ALVES ALMEIDA  
Chefe de Departamento  
RG nº 3.660.065-9/PR - CPF nº 553.993.479-20

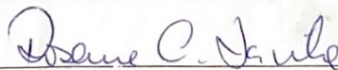

ROSANE C. DAVILA  
Engenheira Civil  
CREA 42.827-D/RS - CREA 8.576-V/PR

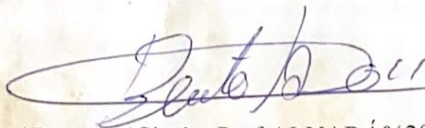



**LEGENDA:**

— PAREDE EM ALVENARIA.

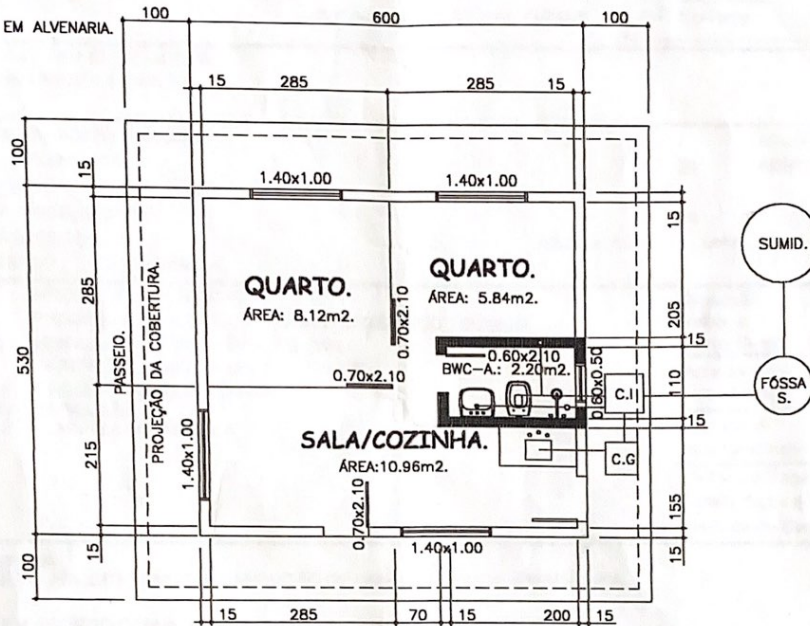

**PLANTA BAIXA.**

ESCALA: 1/100.

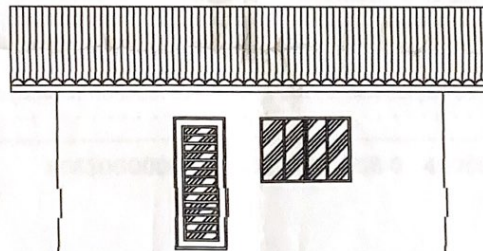

**FACHADA.**

ESCALA: 1/100.

**APROVADO**

EM 12/07/06

Prefeitura Municipal

*Darci A. Barbosa*

Gisela C. Daoud

Engº Civil

A 42847-D / RS - 9.576 - V / PR.

SESA

7.º D.S.

D.S.V.S.

**CENTRO DE SAÚDE  
DE CLEVELÂNDIA**

Protocolo N.º 027/06

Em 12/07/06

*Aline Beatriz Pacheco*  
Auxiliar Saneamento

**RESIDÊNCIA UNIFAMILIAR EM MADEIRA - 31.80m².**



**PREFEITURA MUNICIPAL DE CLEVELÂNDIA**

**PROJETO CASA FÁCIL**

*RAMÃO M. NETO*

RESPONSÁVEL TÉCNICO: RAMÃO MARQUES NETO  
TÉCNICO EM EDIFICAÇÕES  
CREA PR. 63730 / TD

DESENHO:

JORGE A. BORTOLINI.

PROPRIETÁRIO: Darci A. Barbosa

**LOCALIZAÇÃO DA OBRA**

END: Rua Projetada "E", 24, Aeroporto

LOTE N.º: 02

QUADRA N.º: 05

DATA: 13.07.06

CLEVELÂNDIA - PR.

*Darci A. Barbosa*



**CREA-PR**

Conselho Regional de Engenharia, Arquitetura e Agronomia

Anotação de Responsabilidade Técnica

Lei Federal 6496/77

ART Nº 3039474151

ART Vinculada:

ART Substituída:

ART Co-Resp:

4º VIA - LOCAL DA OBRA

Profissional/Empresa  
PR-63730/TD TÉCNICO EM EDIFICAÇÕES  
RAMAO MARQUES NETO

Contratante	DARCI ANTÔNIO BARBOSA	054.031.289-48
	RUA PROJETADA "A"	24 AEROPORTO
	85530000 CLEVELANDIA	PR
Obra/Serviço	RUA PROJETADA "A"	24
	AEROPORTO	Quadra 05 Lote 02
	85530000 CLEVELANDIA	PR

Tipo de Contrato	4	PRESTAÇÃO DE SERVIÇOS	Dimensão	35 M2
Atividade Técnica	19	PROJETO E EXECUÇÃO DE OBRA OU SERVIÇO TÉCNICO	Reforma	
Área de Competência	1101	EDIFICAÇÕES - CONSTRUÇÃO CIVIL	Dados Compl.	01 PAV.
Tipo de Obra/Serviço	1	HABITAÇÃO UNIFAMILIAR ATÉ 100 M2	Valor da Obra	R\$ 150,00
Serviços Contratados	001	PROJETO ARQUITETÔNICO	Valor Serviço	
	050	EXECUÇÃO	Data Início	12/07/2006
	302	MORADIA ECONÔMICA	Data Conclusão	12/08/2006

ART Nº

3039474151

PR-63730/TD

Insp.: 19 Guia C

Vlr Taxa a Pagar R\$ 20,00

Tabela: TAXA ESPECIAL

Entidade de Classe 333

**Informações Complementares**

ELABORAÇÃO DO PROJETO ARQUITETÔNICO E EXECUÇÃO DE UMA RESIDÊNCIA EM MADEIRA.

SERVIÇO ELABORADO EM ACORDO COM A LEI MUNICIPAL Nº 1.701/01 - CLEVELÂNDIA, PR.

x *Darci B. Barbosa*  
Assinatura do Contratante*RAMAO M. NETO*  
Assinatura do ProfissionalRLS 4.06.03 30/05/2006  
Autenticação Mecânica

4º VIA - LOCAL DA OBRA Deve permanecer no local da obra/serviço, à disposição da fiscalização do CREA-PR.



86630000000 1 20007663938 0 40000000000 2 03039474151 3

*Beate P. O. L.*